2023

Jaarvergadering

Financieel jaarverslag

Begroting 2023

Activiteiten 2023

Seniorenvereniging Vlijmen

mijzo
ziet mij

Mijzo ondersteunt mensen die ondanks de uitdagingen van het ouder worden op eigen wijze invulling willen geven aan hun leven. We kijken naar wat iemand wel kan en zijn nieuwsgierig naar de persoon achter een aandoening of ziekte. Want door iemand écht te kennen, ontdek je samen welke mogelijkheden er nog allemaal zijn. Zo zoeken we dagelijks naar creatieve en innovatieve oplossingen. We staan hierbij open voor eigen keuzes.

Mijzo is altijd op zoek naar vrijwilligers.
Bent u benieuwd voor welke activiteiten we op dit moment op zoek zijn naar vrijwilligers? Ga dan naar www.werkenbijmijzo.nl/vrijwilligers-overzicht of scan de QR-code.

Sint Janshof
Kees Klerkxstraat 40
5251 BL Vlijmen
www.mijzo.nl

Colofon

Dit is een uitgave van Seniorenvereniging Vlijmen.
Dit tijdschrift wordt gratis verspreid onder de leden van onze vereniging en onze partners.
Ook wordt het ter inzage gelegd bij openbare instellingen als bibliotheek, gemeentehuizen, buurthuizen, etc.
U kunt altijd een gratis exemplaar aanvragen bij:
info@seniorenverenigingvlijmen.nl, 06 13390416,
Mendelssohnlaan 10, 5251 HM Vlijmen.

Advertenties: Wim van der Helm.
Teksten: Josh Dusée en Adriaan Bisschop.
Vormgeving: Adriaan Bisschop.

Seniorenvereniging Vlijmen

Dankzij onze adverteerders kunnen we u dit tijdschrift gratis aanbieden.

Inhoudsopgave

Openingswoord Wethouder van Steen	4
Voorwoord Waarnemend-Voorzitter	5
Agenda Alg. Ledenvergadering	7
Werkplan Bestuur 2023	9
Huishoudelijk Reglement	10-14
Bedankt	15
Jaarverslag 2022	17
Notulen Alg. Ledenvergadering 2022	21-23
Financieel jaarverslag 2022	25
Rooster van aftreden bestuur	27
Wettelijke Toeslagen en Hulpdiensten	28
Begroting 2023	29
Jaarverslag activiteiten 2022	30-31
Activiteiten 2023	33-34
Lid worden	35

Seniorenvereniging Vlijmen

De wethouder aan het woord

Vorig jaar werd het vijftigjarige jubileum gevierd. Een mijlpaal waar ik graag nog even op terugblik in dit voorwoord! Een schitterende verdienste voor de vereniging en zijn vrijwilligers. De trouwe inzet die belangeloos wordt aangeboden helpt inwoners om uit te kijken naar activiteiten. Terugblikken op deze bijzondere zaken in het leven is belangrijk. Waar we terugblikken op een jaar waarin nog weinig mogelijk was door corona schakelen we nu met verschillende crisissen tegelijk. We leven in roerige tijden. De globale spanningen hebben ook zijn uitwerkingen in onze mooie gemeente. Denk aan het tekort aan woningen en de energiearmoede.

Zo is bijvoorbeeld duidelijk dat (energie)armoede niet langer alleen een probleem is van inwoners met lage inkomens. Daarom zetten we als gemeente een stap extra om inwoners te ondersteunen! Steeds meer mensen, ook onze senioren, hebben moeite om de (energie) rekening te betalen. Het belangrijkste is dat je deze zorgen bespreekt. Want in Heusden sta je niet alleen! We hebben verschillende vormen van ondersteuning. Deze ondersteuning is vooral gericht op inwoners die een HeusdenPas hebben. Tijdens het spreekuur geldzaken van Bijeen Heusden helpen we u graag op het gebied van financiën. Komt u hiervoor niet in aanmerking? Kijk dan eens op de website www.bijeenheusden.nl/geldzorgen.

Ik vind het belangrijk dat iedereen in onze samenleving mee kan doen om een gezond en gelukkig leven te kunnen leiden. Dit betekent dat we als gemeente onze kwetsbare inwoners moeten helpen, zodat ook zij mee kunnen blijven doen in de samenleving. De gemeente kan dit niet in zijn ‘uppie’ regelen. Daarom is de seniorenvereniging een belangrijke partner om de leefbaarheid in onze kernen op peil te houden. De kracht van de samenleving, van al die bijzondere vrijwilligers, is onmisbaar! Ook voorzieningen zoals de buurthuizen moeten bereikbaar blijven. Een mooi voorbeeld zijn de ‘Warmtedagen’ in de buurthuis De Mand in Vlijmen. Op een aantal zondagen is het buurthuis extra geopend voor inwoner, om een warme plek te bieden met een heerlijke lunch of diner.

Heeft u zorg of ondersteuning nodig? Dan staan de professionals van Bijeen Heusden voor u klaar! Ook dit jaar is de dienstverlening van Bijeen weer erg goed beoordeeld. U vindt meer informatie over de verschillende vormen van ondersteuning op www.bijeenheusden.nl.

Met vriendelijke groet,

Peter van Steen
Wethouder gemeente Heusden

Voorwoord

Voorwoord voorzitter

Beste leden van de Seniorenvereniging Vlijmen.

2022 was een bijzonder jaar voor onze vereniging. We hebben uitgebreid aandacht geschonken aan het 50-jarig bestaan van de vereniging. Met als hoogtepunt het feest in de Hoge Heide waar we met ruim 180 leden een leuk feest gehouden hebben. De grote opkomst was voor het bestuur een aangename verrassing, maar roept ook vraagtekens waarom we een dergelijke opkomst niet bij andere activiteiten zien. Als bestuur gaan we daar in 2023 aandacht aan schenken.

Gelukkig was het mogelijk om weer activiteiten als vanouds te organiseren omdat het Covid-virus onder controle is. Waarbij je kunt denken het kaarten en het kienen, maar ook aan de Kerstviering. Aan iedere activiteit is in het kader van het jubileum een feestelijk tintje gegeven.

Ons succes is vooral te danken aan het harde werk van onze vrijwilligers. Niet alleen de vrijwilligers die je bij de activiteiten bezig ziet, maar ook die mannen en vrouwen die iedere maand de Ons en de nieuwsbrieven rondbrengen.

Voor 2023 willen we onderzoeken of we met organiseren van andere activiteiten wellicht meer leden kunnen bereiken. Hierbij is voorzichtig een begin gemaakt met het bowlen in de Hoge Heide. Graag houden we ons aanbevolen voor nieuwe ideeën maar ook voor nieuwe vrijwilligers die bij kunnen dragen aan die nieuwe activiteiten.

Een woord van dank voor onze sponsors is zeker op zijn plaats want die zijn ons in een economisch mindere tijd toch blijven steunen.

Na het geweldige jaar 2022 kijken we er naar uit om van 2023 weer een bijzonder jaar te maken.

Josh Dusée

Waarnemend Voorzitter

Seniorenvereniging Vlijmen

L.A.V.O. school aan de Mgr. Van Kesselstraat, anno 1973 (Buurthuis De Korf)

Foto Ton Feijen

Jaarvergadering

Het bestuur van Seniorenvereniging Vlijmen nodigt haar leden uit voor de Algemene Ledenvergadering op woensdag 22 maart 2023, om 14:00 uur in Buurthuis De Korf.

Neemt u vooral dit tijdschrift mee, want alle benodigde documenten voor deze jaarvergadering staan hierin.

AGENDA

1. Opening en welkom.
   We staan stil bij de leden die de afgelopen jaren zijn overleden.
2. De notulen de Algemene Ledenvergadering van 20-04-2022
   (zie pagina 21)
3. Jaarverslag *(zie pagina 17)*
4. Financieel jaarverslag *(zie pagina 25)*
5. Verslag van de controlecommissie en benoeming nieuwe leden controlecommissie 2023
6. Begroting 2023 (*zie pagina 29)*
7. Contributie 2024
8. Rooster van aftreden bestuursleden. (zie pagina 27)
   Aftredend zijn Annemarie van Bladel, Bert Boll en Josh Dusée. Allen zijn herkiesbaar.
   Emile van Dun is in februari teruggetreden als voorzitter van de vereniging.
   Josh Dusée heeft zijn taken overgenomen en wordt voorgedragen als voorzitter.
   Janny van Drunen wordt door het bestuur voorgedragen als nieuw bestuurslid.
   Bij het ter perse gaan van dit jaarboek hadden zich geen nieuwe kandidaten voor het bestuur aangemeld. Dit is nog mogelijk tot 14 dagen voor de Algemene Ledenvergadering.

PAUZE

9. Aanpassing huishoudelijk reglement.

   Het voorstel wordt uiterlijk 14 dagen voor de Algemene Ledenvergadering op de website van de vereniging gepubliceerd.

10. Mededelingen
11. Activiteiten in 2023 (*zie pagina 33)*
12. Rondvraag en sluiting.

Seniorenvereniging Vlijmen

WILLIAM'S
PEDICURE

www.williamspedicure.nl
06.83162768
Voor al u voet en nagelproblemen
Akkerstraat 1 b Vlijmen

Werkplan Bestuur 2023

Belangrijkste punten uit het werkplan 2023.

Het doel van Seniorenvereniging Vlijmen (SV) is het bevorderen van het algemeen welzijn van senioren, individueel en als groep, en het behartigen van hun sociaal-culturele, economische en maatschappelijke belangen. Wij doen dit onder meer door het organiseren van ontmoetingen en activiteiten.

In het kader van de belangenbehartiging zijn wij lid van de Seniorenraad gemeente Heusden en wij zijn daarin met een bestuurslid vertegenwoordigd. Tevens zijn we lid van seniorenkring Heusden.

Activiteiten.

Iedere maand wordt er een activiteit georganiseerd. Wekelijks organiseren wij kienen en kaarten in De Korf. De leden hebben de mogelijkheid om jeu de boules te spelen aan de Kees Klerxstraat. Ook in De Mand kunnen zij Koersbal spelen. De leden worden uitgenodigd om aan nieuwe activiteiten mee te doen, zoals bowlen en Klassiek met Kees.

Hoofdpunten uit het werkplan

- We verzorgen minstens 4x per jaar een nieuwsbrief. Deze wordt tegelijk verspreid met ledenmagazine ONS.
- We blijven actief op Facebook: www.facebook.com/ ouderenverenigingVlijmenDorp. en op onze eigen website: www.ouderenverenigingvlijmendorp.nl. We zijn bezig de bestaande website te vernieuwen en hopen deze zo snel mogelijk te kunnen presenteren.
- Leden die 20, 25 of 30 jaar lid zijn blijven we in het zonnetje zetten door middel van het uitreiken van de unieke oorkondes gemaakt door Bob Leenders.
- Ook in 2023 blijven wij samenwerken met Collectief Ouderen Vervoer Heusden, zodat we groepsvervoer naar onze eigen en andere activiteiten kunnen organiseren.
- Als seniorenvereniging proberen we voortdurend te vernieuwen en ook de “jongere” senioren vanaf 55 jaar aan ons te binden. Dat doen we onder andere door nieuwe activiteiten aan te bieden waarin deze doelgroep is geïnteresseerd.
- Wij blijven er naar streven om de activiteitencommissie te gaan versterken.
- Het bestuur blijft periodiek in gesprek met andere organisaties en verenigingen in Vlijmen om samenwerking en afstemming te bevorderen.
- Om een financieel gezonde vereniging te blijven, doen we weer mee aan de Rabo Club Support actie en het plan voor ouderen. Verder blijven we zoeken naar aanvullende inkomstenbronnen.
- De huidige huisvesting in Buurthuis De Korf laat te wensen over. Wij hebben onze twijfels over de veiligheid van het gebouw en de bruikbaarheid (capaciteit en inrichting) voor onze activiteiten is niet toereikend. Verder is het hele gebouw behoorlijk gedateerd en is de indeling en toegankelijkheid verre van optimaal.
- Het huishoudelijk reglement is aangepast. Deze zal tijdens de Algemene ledenvergadering in maart 2023 ter goedkeuring voorgelegd wor-

Huishoudelijk reglement

Begrippen
Vereniging : Seniorenvereniging Vlijmen
KBO : KBO Brabant

Artikel 1.
Algemeen
Binnen het kader van artikel 22 van de statuten heeft de Algemene Vergadering van de Vereniging volgend Huishoudelijk Reglement vastgesteld. Dit reglement vervangt het Huishoudelijk Reglement van 13 maart 2019.

Artikel 2.
Lidmaatschap
1. Personen van 55 jaar en ouder kunnen lid worden van de Vereniging.
2. Inschrijving van het lidmaatschap geschiedt door het Bestuur door in de ledenadministratie de naam, het adres en de geboortedatum te noteren aangevuld met alle gegevens die voor een goede administratie noodzakelijk zijn.
3. Een lid wordt automatisch lid van KBO omdat de Vereniging een Afdeling van KBO is. De gegevens zoals genoemd in lid 2 worden daarom ingevoerd in het ledenadministratiesysteem “LeaWeb” van KBO.
4. Na betaling van de contributie ontvangt het lid de ledenpas van KBO.
5. Bij wijziging van de in lid 2 genoemde gegevens dient ieder lid het Bestuur hiervan zo spoedig mogelijk te informeren.
6. Het Bestuur is bevoegd om met opgaaf van redenen, toelating als lid te weigeren, een lid te schorsen of het lidmaatschap namens de Vereniging te beëindigen.

Artikel 3.
Verplichtingen van het lidmaatschap
Het lidmaatschap verplicht de leden tot:
1. Het naleven van alle verplichtingen die voor de leden voortvloeien uit de statuten, reglementen en besluiten.
2. Het voldoen aan hun financiële verplichtingen tegenover de Vereniging.
3. Het nalaten van alles waardoor de belangen van de Vereniging worden geschaad, dan wel kunnen worden geschaad.
4. Betaling van de contributie en activiteiten vindt plaats via incasso op grond van een doorlopende machtiging. Niet nakomen van de financiële verplichtingen kan leiden tot royement van het lidmaatschap.

Artikel 4
Beëindiging van het lidmaatschap
Het lidmaatschap eindigt door:
1. Overlijden van het lid.
2. Door opzegging bij het Bestuur.
3. Door opzegging door het Bestuur namens de Vereniging, met een schrijven aan het betrokken lid waarin de gronden worden vermeld waarop de opzegging berust. Gronden voor de opzegging kunnen slechts ontleend worden aan het bepaalde in artikel 3 van dit reglement.
4. Bij beëindiging van het lidmaatschap dient de ledenpas te worden ingeleverd bij het Bestuur.

Artikel 5.
Bestuur
1. Het Bestuur bestaat uit tenminste drie leden en ten hoogste 7 leden, te kiezen door en uit de Algemene Vergadering.

Artikel 6.
Kandidaatstelling Bestuur
1. Kandidaatstelling voor voorzitter of lid van het Bestuur geschiedt schriftelijk, door het Bestuur of door tenminste vijf leden minimaal 14 dagen voor de Algemene Vergadering.
2. Iedere kandidaatstelling dient vergezeld te gaan van een schriftelijke en door de voorgestelde kandidaat ondertekende bereidverklaring, met vermelding van relevante gegevens.

Vervolg Huishoudelijk reglement

Artikel 7.

Verkiezing Bestuur

1. De verkiezing tot voorzitter of lid van het Bestuur geschiedt bij stemming door de Algemene Vergadering.
2. Als het aantal kandidaten overeenkomt met het aantal vacatures en indien geen stemming wordt gevraagd, kan de voorzitter voorstellen tot benoeming bij acclamatie.
3. Verkiezing tot lid van het Bestuur geschiedt voor een periode van ten hoogste drie jaren. Na verloop van die periode is betrokkene aansluitend voor maximaal twee perioden van maximaal drie jaar opnieuw verkiesbaar.
4. Het Bestuur stelt een rooster van aftreden op, waarbij in enig jaar niet tegelijk de voorzitter, de secretaris en de penningmeester of twee van hen tegelijk aftreden.
5. Herverkiezing als lid van het Bestuur leidt niet automatisch tot herstel in de functie, die betrokkene eerder vervulde.
6. Een in een tussentijdse vacature gekozen Bestuurslid neemt op het rooster de plaats in van zijn voorganger, doch volgt deze niet noodzakelijk op in diens functie in het Bestuur.

Artikel 8.

Einde lidmaatschap Bestuur

Het lidmaatschap van het Bestuur eindigt:

1. Door opzegging door het Bestuurslid.
2. Doordat het Bestuurslid ophoudt lid te zijn van de Vereniging.
3. Doordat het Bestuurslid het vrije beheer over zijn geldelijke vermogen verliest.
4. Door verloop van de periode waarvoor betrokkene is gekozen.
5. Door een besluit tot ontslag door de Algemene Vergadering.
   Bij de besluitvorming tot ontslag in de Algemene Vergadering heeft de betrokkene geen stemrecht doch wel spreekrecht.
6. Door overlijden.

Artikel 9.

Taken en bevoegdheden Bestuur

1. Het Bestuur is belast met de algehele leiding van de Vereniging, de uitvoering van de bepalingen in dit reglement, de statuten van de Vereniging en de besluiten van de Algemene Vergadering.
2. Het Bestuur is voor zijn handelen en optreden verantwoording verschuldigd aan de Algemene Vergadering.
3. Het Bestuur kan ter behartiging van bijzondere taken of activiteiten een commissie instellen.
4. Het Bestuur kan een of meerdere adviseurs benoemen.
5. Het Bestuur stelt, in geval van een interne klacht over het Bestuur, een externe kandidaat als vertrouwenspersoon/mediator aan.
6. Het Bestuur kan vertegenwoordigers en/of Bestuur-kandidaten voordragen c.q. benoemen in externe organisaties.

Artikel 10.

Bestuursvergaderingen

1. Het Bestuur vergadert bij voorkeur maandelijks, doch ten minste vier keer per jaar.
2. Het Dagelijks Bestuur kondigt uiterlijk een week van tevoren een Bestuursvergadering aan, onder gelijktijdige aanbieding van de agenda, lijst met besluiten, lijst met aandachtspunten en de notulen van de vorige vergadering.
3. Ieder lid van het Bestuur heeft ter vergadering één stem.
4. Een bestuursbesluit wordt geacht te zijn aangenomen bij meerderheid der stemmen van het aantal aanwezige Bestuursleden.
5. Bij het staken van de stemmen wordt het voorstel geacht te zijn verworpen.

Vervolg Huishoudelijk reglement

Artikel 11.

Financiën

1. Het boekjaar is gelijk aan het kalenderjaar.
2. De hoogte van de contributie wordt door de Algemene Vergadering jaarlijks vastgesteld.
3. De contributie, die verschuldigd is wanneer iemand in de loop van het kalenderjaar lid wordt, is als volgt:
   a. Lid geworden in januari t/m juni: de volledige jaarcontributie.
   b. Lid geworden in juli t/m november: 50% van de jaarcontributie.
   c. Lid geworden in december; dan start het effectieve lidmaatschap in januari van het volgende kalenderjaar.
4. Iemand kan gastlid zijn vanuit een andere KBO-afdeling. De contributie voor een gastlid wordt verminderd met de al betaalde KBO-afdracht.
5. Bij beëindiging van het lidmaatschap gedurende het boekjaar vindt geen restitutie van contributie plaats.
6. De Algemene Vergadering benoemt jaarlijks een Kascontrolecommissie, bestaande uit ten minste twee leden, die geen deel mogen uitmaken van het Bestuur.
7. De Kascontrolecommissie controleert de jaarrekening en verantwoording van de penningmeester en vergelijkt deze met de door de leden goedgekeurde begroting.
8. De commissie brengt verslag uit van haar bevindingen aan de Algemene Vergadering.
9. Tijdens de Algemene Vergadering legt het Bestuur verantwoording af over het financieel beheer in het afgelopen boekjaar aan de hand van jaarstukken (staat van baten en lasten en balans).
10. Goedkeuring van de jaarstukken door de Algemene Vergadering strekt het Bestuur tot decharge.

Artikel 12.

Inschrijving op activiteiten

1. De wijze waarop inschrijving dient plaats te vinden, wordt steeds bij de aankondiging van de activiteit aangegeven.
2. Inschrijven kan in principe alleen door het lid zelf waarbij geldt dat echtgenoten of partners voor elkaar mogen inschrijven. In bijzondere omstandigheden kan, door het Dagelijks Bestuur van deze regel worden afgeweken.
3. Indien bij inschrijving voor een activiteit het maximumaantal deelnemers wordt overschreven, dan wordt de deelname als volgt toegewezen:
   a. Leden en gastleden.
   b. Leden van collega afdelingen geen gastlid zijnde.
   c. Overige personen
4. Het niet voldoen van de contributie leidt tot het niet kunnen deelnemen aan de activiteiten.

Artikel 13.

Gedragscode

Seniorenvereniging Vlijmen is een vereniging waar iedereen zich thuis kan voelen, ongeacht capaciteiten, culturele achtergrond, geaardheid, sekse en/of religie.

Uitgangspunt van deze gedragscode is dat de leden zich volgens algemeen geldende normen en waarden gedragen.

1. Zaken betreffende het gedrag die niet in dit artikel aan de orde komen dienen te worden benaderd vanuit de geest hiervan.
2. Het bestuur is gerechtigd leden aan te spreken op hun gedrag bij verenigingsactiviteiten en, bij leden die afspraken zoals genoemd in dit artikel niet nakomen, maatregelen te treffen als bedoeld in artikel 7 van de verenigingsstatuten.
3. Leden gaan zorgvuldig om met de accommodaties en inventaris van de faciliteiten waar de leden actief zijn.
4. Bezittingen van anderen worden niet beschadigd of ontvreemd. Bij vervreemding wordt door het bestuur aangifte gedaan bij de politie.
5. Leden behandelen, binnen het kader van de verenigingsactiviteiten, een ieder met respect en gebruiken geen discriminerende opmerkingen of verbaal geweld.

Vervolg Huishoudelijk reglement

Artikel 14.

Overgangsbepaling
De bij de inwerkingtreding van dit reglement zittende Bestuursleden worden geacht te zijn gekozen overeenkomstig het gestelde in dit reglement.

Artikel 15.

Representatie, vergoedingen en andere kosten
1. Het Bestuur stelt jaarlijks de regels vast met betrekking tot attenties bij bijzondere gebeurtenissen, onkostenvergoedingen, e.d..
2. Per activiteit stelt het bestuur de eigen bijdragen vast.
3. Het overzicht van deze regels wordt gepubliceerd in het jaarboek van de Vereniging.

Artikel 16.

Verzekeringen
Alle vrijwilligers zijn tijdens werkzaamheden die zij verrichten voor de Vereniging zijn via de Gemeente Heusden verzekerd door:
1. Een schadeverzekering ongevallen.
2. Een aansprakelijkheidsverzekering.
3. Een ongevallen inzittenden verzekering.
4. Een Bestuursaansprakelijkheidsverzekering;
5. Een rechtsbijstandsverzekering.

Artikel 17.

Vrijwilligers
1. Alle vrijwilligers worden jaarlijks uitgenodigd voor een gezellige bijeenkomst.
2. Een vrijwilliger ontvangt jaarlijks een attentie voor verrichte werkzaamheden. De waarde ervan wordt door het Bestuur vastgesteld.
3. De Bestuursleden gaan jaarlijks uit eten op kosten van de Vereniging. Begeleidende partners betalen de kosten van het etentje zelf.

Artikel 18.

Ereleden
1. Ereleden zijn personen die zich hebben onderscheiden door hun bijzondere verdiensten voor de Vereniging en daardoor een speciale plek hebben in de Vereniging. Onder bijzondere verdiensten verstaan we het feit dat de betreffende persoon als vrijwilliger voor onze Vereniging taken op zich heeft genomen en hieraan invulling heeft gegeven op een wijze die uitstijgt boven wat redelijkerwijze van een vrijwilliger mag worden verwacht.
2. Ereleden zijn vrijgesteld van het betalen van de contributie.
3. Benoeming tot erelid is een teken van waardering en heeft, anders dan de vrijstelling tot betalen van de contributie, geen enkele wettelijke of juridische betekenis en gevolgen.
4. Leden kunnen een persoon voordragen om te benoemen tot erelid. Deze voordracht moet door tenminste 5 leden worden gesteund en dient te worden gericht aan het Bestuur van de Vereniging. Deze voordracht moet met argumenten zijn onderbouwd.
5. Het Bestuur zal de voordracht beoordelen en op basis van haar bevindingen beslissen of de voordracht wordt gehonoreerd. In de eerstvolgende algemene ledenvergadering wordt de benoeming tot erelid officieel bekend gemaakt. bloemetje

Seniorenvereniging Vlijmen

Vervolg Huishoudelijk reglement

Artikel 19.

Slotbepaling

1. In alle zaken waarin dit Huishoudelijk Reglement niet voorziet, gelden de bepalingen zoals zijn vastgelegd in de statuten van de Vereniging. In de overige gevallen beslist het Bestuur van de Vereniging.
2. Het Bestuur van de Vereniging kan aan de Algemene Vergadering voorstellen om aanvullende bepalingen in dit reglement opnemen.
3. Dit Huishoudelijk Reglement is vastgesteld met als uitgangspunt de statuten van de Vereniging. Als op enig moment onverhoopt mocht blijken dat dit reglement bepalingen bevat die strijdig zijn met een of meer van genoemde documenten dan prevaleren de bepalingen in de statuten van de Vereniging.
4. Dit Huishoudelijk Reglement treedt in werking onmiddellijk na vaststelling door de Algemene Vergadering van de Vereniging

Aldus vastgesteld op 20 maart 2023,

J.A.M. Dusée, (voorzitter)

A.P.T.M. Bisschop, (secretaris).

BIJLAGE BIJ HET HUISHOUDELIJK ALS BEDOELD IN ARTIKEL 15

1. Jubilea indien aangemeld bij het Bestuur:
   a. Bij 50-jarig huwelijksjubileum € 40,-
   b. Bij 60-jarig huwelijksjubileum € 50,-.
   c. Bij 65-jarig huwelijksjubileum € 75,-.

2. Overlijden:
   a. Condoleancekaart bij leden.
   b. Overlijdensadvertentie in lokale krant bij Bestuursleden, alleen met toestemming van de familie.

3. Ziekenhuisopname:
   a. Korte opname, waarschijnlijk minder dan 1 week, een kaart.
   b. Lange opname, langer dan 1 week bloemen of fruit € 15,- a 20,-.

4. Kilometervergoeding: Als een lid andere leden, op het verzoek van het Bestuur, vervoert naar een activiteit of bijeenkomst ontvangt dat lid een vergoeding van € 0,25 per kilometer.

5. Busreizen:

   Alle kosten van busreizen worden door de leden zelf betaald.
   Niet-leden betalen een door het Bestuur te bepalen toeslag per persoon.
   Deelnemers aan een busreis worden geacht zelf verzekerd te zijn voor ongevallen en vermissingen.

6. Kaarten, rikken en jokeren:

   (Gast) leden betalen per persoon een bijdrage van per halfjaar.
   Andere deelnemers betalen per persoon een dubbele bijdrage per halfjaar.

7. Kerstattenties voor alle leden: Alle leden ontvangen een kerstattentie op basis van een door het Bestuur vast te stellen bedrag per persoon.

8. Kerstlunch:

   De kerstlunch is alleen bedoeld voor de leden.
   De leden betalen een jaarlijks vast te stellen eigen bijdrage.

9. Onkostenvergoedingen: de door Bestuursleden en leden van de door het Bestuur ingestelde werkgroepen en commissies gemaakte onkosten kunnen, in overleg met en na toestemming van het Bestuur, worden vergoed.

Seniorenvereniging Vlijmen

Bedankt

Vele vrijwilligers helpen door het jaar heen Seniorenvereniging Vlijmen. Met het organiseren van de activiteiten, rondbrengen van het tijdschrift ONS, hulp bij het invullen van de belastingen etc.

Wij bedanken hen voor al hun hulp!

Mevr. J. van Haaften-Hartog
Mevr. J. van Helvoort-de Kruijf
Mevr. M. Karel-van den Heuvel
Mevr. C. Kivits- van de Wiel
Mevr. E. Vaupell-van Wolveren
Dhr. J. van den Akker
Mevr. J. van den Akker
Dhr. C. van Baardwijk
Dhr. A. Bisschop
Dhr. W. van der Helm
Dhr. B. van Helvoort
Dhr. P. van Helvoort
Dhr. P. Kivits

Mevr. A. van Bladel
Dhr. T. van Bladel
Dhr. F. Boeijmeer
Dhr. B. Boll
Mevr. C. van Boxel
Dhr. E. van Dun
Dhr. J. Dusée
Mevr. J. van Drunen
Dhr. W. Fontijn
Mevr. T. van Heist
Dhr. W. Konincks
Mevr. A. Kuijs
Dhr. J. de Leijer
Dhr. T. de Lepper
Dhr. R. van de Linden
Dhr. H. Mommersteeg
Dhr. P. Mommersteeg
Dhr. C. Smulders
Dhr. W. Vloet

- Moet u een rijtest doen?
- Bent u onzeker in het verkeer?
- U heeft een geldig rijbewijs maar u twijfelt of u nog in staat bent om velig te rijden?
- Wilt u een opfrislesje?

Wij kunnen u hierin begeleiden.
Het is immers voor uw eigen veiligheid en dat van anderen!

Voor informatie kunt u bellen met:
073 - 888 99 00 of mailen
info@verkeersschool-bakker.nl

Of kom gezellig langs, de koffie staat klaar!

Verkeersschool-bakker.nl

Plein 5a, 5251 Vlijmen

Chinees Specialiteiten Restaurant

鑫悦酒樓

SIN YUE

鑫悦

Vlijmen

Ons restaurant is gespecialiseerd in Kantonese en Szechuan keuken.

Wolput 20
5251 CG Vlijmen
Tel: 073 - 511 7472

Openingstijden

dinsdag gesloten m.u.v. feestdagen
woensdag t/m maandag: 14:00 - 22:00 uur

Jaarverslag 2022

Het bestuur van Seniorenvereniging Vlijmen heeft in 2022 twaalf maal vergaderd.

De belangrijkste gebeurtenissen op een rij:

- In 2022 vierde onze vereniging haar 50-jarig jubileum.
- We hebben weer het Jaarboek 2022 uitgegeven. De inkomsten van de advertenties waren hoger dan de uitgaven voor het samenstellen en drukken.
- Als gevolg van de maatregelen rond Corona zijn de activiteiten in 2022 later gestart. Pas vanaf februari is alles opgestart. Wel moesten de leden zich aanmelden voor een activiteit.
- De deelname aan de Rabo ClubSupport was een redelijk succes. Door de veranderde opzet viel het resultaat tegen €596.85. Eigenlijk wilden we meer ophalen maar hiervoor is medewerking van de leden noodzakelijk.
- Veel leden kwamen in februari naar de troubadour Tonny Wijnands.
- In maart hield Heemkundekring Onsenoort een lezing over Vlijmen in De Korf. Na afloop was er een gezamenlijk buffet.
- In april trad De Duinstedenkapel in De Mand op.
- De Algemene Ledenvergadering werd in april gehouden.
- Een bus vol met leden maakte in mei een busreis naar Dijlestad Mechelen.
- In juni kwamen de leden voor een lunch bij elkaar in De Emmamolen in Nieuwkuijk.
- Op vrijdag 2 september hebben we ons jubileum groots gevierd in De Hoge Heide.
  Het was een gezellige dag.
  Arnold Reijnen en Wim van der Helm werden tot erelld benoemd.
  Leden die langer dan 20 jaar lid zijn van onze vereniging en aanwezig waren, werden in het zonnetje gezet.
  De 180 leden(!!!!) kregen een heerlijk koud en warm buffet.
- Vrijdag 16 september werd het jubileum afgesloten met een receptie voor de sponsoren en relaties.
- 23 november werden onze vrijwilligers in het zonnetje gezet. Zonder hun hulp zijn vele zaken niet te organiseren.
- De jaarlijkse Bingo werd dit jaar georganiseerd op 16 november.
- De Kerstlunch kon na twee jaar weer georganiseerd worden. Ruim 100 leden waren daarbij aanwezig.
- De kerstattentie was dit jaar iets uitgebreider. De leden kregen een kerststol en een doos bonbons.
  Door onze vrijwilligers werden die bij de leden thuis bezorgd.

Een buurtzame bank is een vertrouwd gezicht in de buurt. Al 100 jaar.

Assuflex V.O.F.
De Akker 34A, 5251 AC VLIJMEN
Markt 1, 4261 DC WIJK EN AALBURG
T 073 - 513 29 49 VLIJMEN
T 0416-692901 WIJK EN AALBURG
I www.assuflex.nl

RegioBank De buurtzame bank.
Zelfstandig Adviseur

Samenwerken zit in onze natuur

BrabantPlant
WE SHARE GROWING

Mommersteeg 46, 5254 VM Haarsteeg,
Tel. +31 (0)73 511 90 01
www.brabantplant.nl / info@brabantplant.nl

Verbruggen Slaapkamers Vlijmen

De Akker 24 Vlijmen www.verbruggenslaapkamersvlijmen.nl

073-5130267

Heeft u uw juridische en fiscale zaken goed geregeld?

U regelt het met een (levens)testament

Onze adviseurs staan voor u klaar!

www.huijbregtsnotarissen.com
info@huijbregtsnotarissen.com
Vlijmen en 's-Hertogenbosch
073 691 8787

Huijbregts

EMRE'S BARBERSHOP VLIJMEN

Plein 1A 5251 AS Vlijmen
06-27030268

NOTULEN ALGEMENE LEDENVERGADERING SENIORENVERENIGING VLIJMEN.

Datum: 20 april 2022

Plaats: Buurthuis De Korf Vlijmen

Aanwezig: 35 leden

1 Opening en welkom.

De voorzitter heet iedereen welkom en feliciteert iedereen met het 50-jarige jubileum van de vereniging.
We staan een moment stil bij de leden die de afgelopen jaar overleden zijn.
Punt 10 van de agenda is geschrapt. Dit komt pas aan de orde als punt 9 aangenomen is.

2 Notulen van de Algemene Ledenvergadering van 22-07-2021.

De notulen van 22-07-2021 worden goedgekeurd.

3 Jaarverslag 2021.

Door de Corona-pandemie zijn veel activiteiten niet door gegaan. Het jaarverslag wordt goedgekeurd.

4 Financieel jaarverslag.

De penningmeester geeft een toelichting op het verslag. Door sommige leden wordt het overzicht op papier gemist. Zij kunnen, als men dat wil, dit alsnog krijgen. Volgend jaar zal het bestuur zorgen dat het ter inzage ligt tijdens de Algemene Ledenvergadering.
De meerderheid stemt ermee in het overzicht niet in het Jaarboek te plaatsen. In een nieuwsbrief zal het bestuur iedereen in kennis stellen waar en wanneer het overzicht te bekijken is.
Het jaarverslag wordt goedgekeurd.

5 Verslag van de controlecommissie en benoeming nieuwe leden controlecommissie 2022.

Alles is gecontroleerd en in orde bevonden. De controlecommissie adviseert de ledenvergadering om het bestuur decharge te verlenen voor de door haar afgelegde financiële verantwoording.
Rikie van Wesel en Jan de Leijer zitten in de commissie. Jan van de Akker is reserve-lid.

6 Begroting 2022.

Er zijn vragen over de bekostiging van het jubileum. We hebben 10 jaar lang ieder jaar € 500,- gereserveerd. Dit jaar beginnen we weer opnieuw.
De helft van de contributie gaat naar KBO Brabant. We zijn nog in overleg om de bijdrage aan te passen.
KBO Brabant is bezig met een presentatie. Deze is nog in ontwikkeling.
De bijdrage aan KBO Brabant bedraagt € 13,- .
De begroting wordt goedgekeurd.

7 Contributie 2023.

De contributie voor 2023 wordt vastgesteld op € 25,- .

8 Rooster van aftreden bestuursleden.

Wim van der Helm neemt afscheid als bestuurslid. Wim wordt bedankt voor alle werkzaamheden. Op de achtergrond blijft hij het bestuur ondersteunen.
Emile van Dun en Adriaan Bisschop zijn herkozen.
We zoeken nog steeds leden die ons bestuur willen komen versterken.

PAUZE

9 Aanpassing statuten van de vereniging.

Een aantal zaken wordt voorgelegd aan de leden. De leden gaan unaniem akkoord met de aanpassingen.

10 Aanpassing huishoudelijk reglement.

Het aangepaste huishoudelijk reglement is nog niet beschikbaar. Na vaststelling van de statuten zal dit reglement volgend jaar ter bespreking op de Algemene Ledenvergadering op de agenda gezet worden.

11 Mededelingen.

2 september zullen we ons jubileum gaan vieren. Verdere informatie krijgen de leden via de nieuwsbrief.

12 Activiteiten in 2022.

De bootreis gaat niet door.
24 mei organiseren we een busreis. Er gaan 40 leden mee.
Dhr. van Bladel komt met een idee om een eendenkooi met een gids te bezoeken.
De activiteitencommissie neemt het idee mee.

13 Rondvraag.

Mevr. van de Akker: Heusdenpas is te gebruiken voor de bijdrage van het jubileumfeest.
Dhr. Smulders: Is het mogelijk om de vrijwilligers te vernoemen in het jaarboek.
Een paar jaar geleden is dat al gevraagd. Het bestuur zal het bekijken.
Een gevaar is, dat je mensen vergeet.
Dhr. Smulders: Goed kijken bij het invullen van de belastingformulieren dat je geen zaken vergeet; huurtoeslag, zorgkosten, energietoeslag.

Verder niets meer aan de orde zijnde, sluit de voorzitter de vergadering.

Seniorenvereniging Vlijmen

De Jumbo sponsort regelmatig tassen met boodschappen bij de activiteiten die wij uitvoeren

JUMBO
Vlijmen
Plein 16

Financieel Jaarverslag 2022

Financieel jaarverslag 2022

Het jubileumjaar 2022 is niet geheel zoals 2021 een door de Covid-19 beheerste tijd geweest, wel beïnvloedde Covid-19 de activiteiten in het begin van 2022. Hierdoor zijn de inkomsten en uitgaven toch op diverse punten door de Covid-19 afwijkend van voorgaande jaren. Het jubileum van 2022 had een grote invloed op de resultaten.

Belangrijkste inkomsten van de vereniging zijn de contributies € 10.313,- *(2021: € 9.840,-)* waarvan € 5.083,- *(2021: € 4.557,-)* is afgedragen aan de KBO Brabant.

De in 2022 ontvangen gemeentelijke subsidie van € 1.430,- *(2021: € 1.407,-)* was nagenoeg gelijk aan die van 2021.

Naast deze vaste inkomsten leverde de deelname aan Rabo Clubsupport een bedrag van € 597,- *(2021: € 642,-)* op door een grotere deelname van verenigingen. Door deelname aan de flessenactie bij de COOP werd dit gecompenseerd € 183.-

We hopen ook in de toekomst te mogen rekenen op de bijdragen die leden en hun omgeving kunnen leveren, als bij sponsoracties een beroep wordt gedaan voor onze vereniging te stemmen of bijdragen te leveren.

Vanuit de KBO Brabant supportactie ontvingen wij € 132,- *(2021: € 176,-)*.

Het wekelijkse kienen en de jaarlijkse grote bingo brachten netto, na aftrek van de kosten, € 2.711,- *(2021: € 465,-)* op, dit werd door de Covid-19 nog de eerste maanden van 2022 beïnvloed.

De inkomsten uit advertenties in het jaarboek bedroegen € 850,- *(2021: € 850,-).*
De drukkosten van het jaarboek waren hoger door het jubileumjaar € 540,- *(2021: € 257,-).*

Aan activiteiten voor de leden is € 4.006,- *(2021: € 878,-)* uitgegeven.

De kosten van de kerstattentie voor de leden bedroegen € 3.477,- *(2021: € 2.376,-)*.

De uitgaven verbonden aan de vrijwilligers van onze vereniging bedroegen € 570,- *(2021: € 556,-).*
De overige werkingskosten zoals bestuurskosten, drukwerk, administratiekosten en bankkosten, bedroegen € 1.961,- *(2021: € 1.410,-).*

De kosten van het jubileum waren in totaal € 6.622,- na aftrek van het gereserveerde bedrag voor het jubileum.

Evenals in 2021 is ook dit jaar € 500,- aan de voorziening voor de aanschaf van inventaris en hulpmiddelen.

Dit alles resulteerde in een negatief resultaat voor 2022 van € 6.711,-, terwijl het jaar 2021 werd afgesloten met een positief resultaat van € 2.464,-.

Seniorenvereniging Vlijmen

GESPECIALISEERD IN DE VOLLEDIGE AFMONTAGE VAN UW TEGELS EN SANITAIR

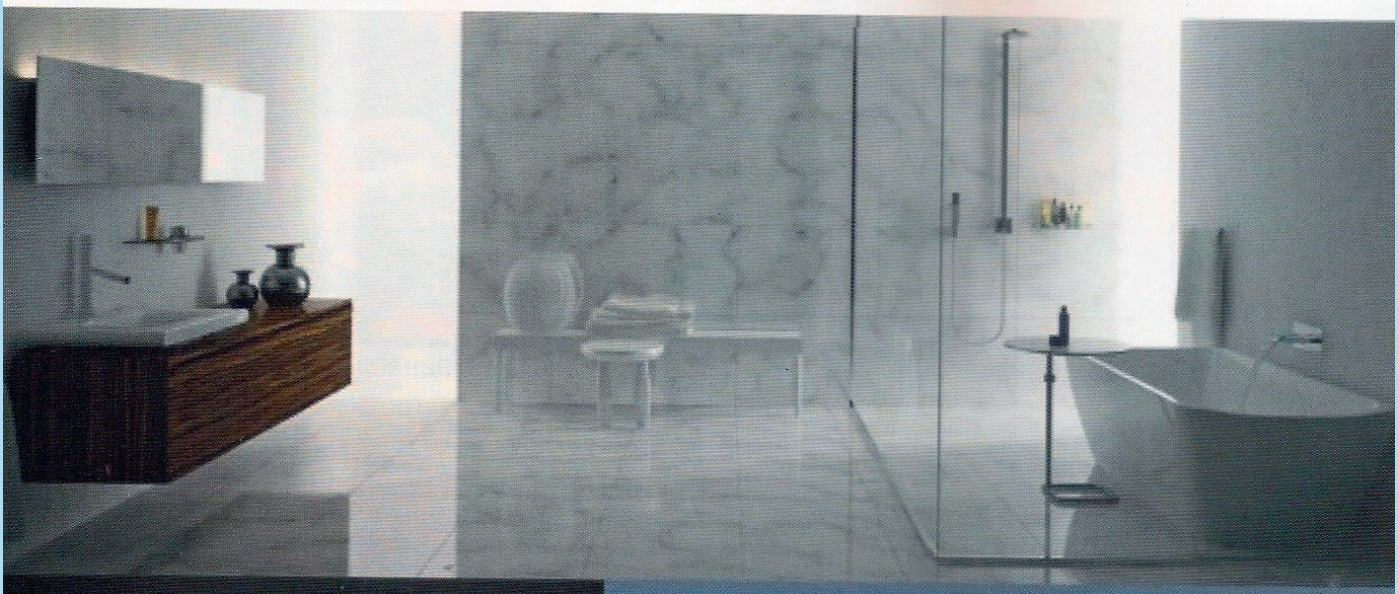

SHOWROOM KRANEN
NU 50% KORTING

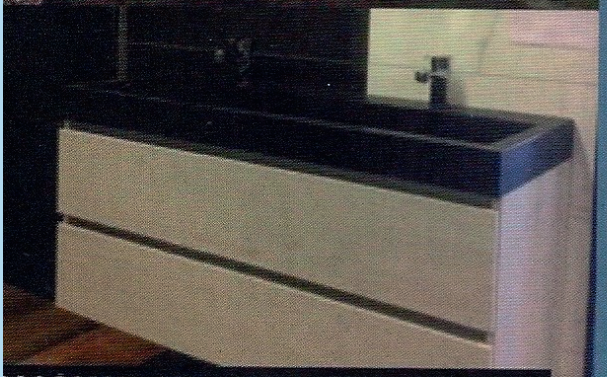

SHOWROOM INSPIRATIE>>>
WHITE WASH BADMEUBELEN

Informeer nu naar de projectaanbiedingen van het Geerpark en De Grassen

tegels
meer dan 6000 soorten

natuursteen
ontdek de onbekende mogelijkheden van puur natuur

sanitair
showroom van 550 m² met alle denkbare A-merken

EEN GREEP UIT ONZE AANBIEDINGEN

diverse restpartijen
45x45cm
60x60cm
normaal € 24,95 pm²
NU VANAF
€ 15,00

tegels in 3 kleuren
60x60 en 30x60
nu per m² inclusief gratis voeg! € 17,95

mat & glans wit
30x60 nu per m² 1e soort!!
€ 17,95

badmeubel
compleet vanaf 60cm
in 3 kleuren verkrijgbaar
voor € 495,00

diverse houtlook vloeren
VANAF M²
€ 39,95

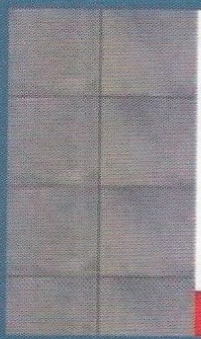

tegels
90x90cm rtt
3 kleuren
NU VOOR
€ 36,95

terrastegels
5 kleuren
keramische terras tegels
60x60x2CM
SUPERACTIE!!
PER M²
€ 37,50

nieuwe collectie betonlook vloeren
60x60 & 90x90CM
NU VANAF
€ 29,95

nieuwste model Zano wandcloset zonder spoelrand
incl. soft closezitting
+ geberit up 320 inbouw reservoir
+ sigma 01 frontbediening wit

VAN € 599,50
NU € 489,50

VAN DER KOLK TEGELS & SANITAIR VLIJMEN
Grote Kerk 3A Vlijmen 073-5114643
www.vanderkolktegels.nl

Rooster van aftreden 2023

Naam	Functie	Start	13	14	15	16	17	18	19	20	21	22	23	24	25	26	27	28	29	30
J. Dusée	Voorzitter	2020																		
A. van Bladel	Activiteiten, leden-administratie	2017																		
A. Bisschop	Secretaris	2019																		
B. Boll	Penningmeester	2020																		
J. van Drunen	Activiteiten	2023																		

	Niet in functie
	In functie
	Aftredend herkiesbaar
	Aftredend niet herkiesbaar

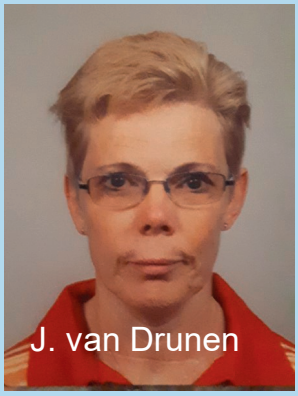

Seniorenvereniging Vlijmen

Wettelijke Toeslagen

Voor alle aan te vragen toeslagen verwijzen wij u naar de site van de belastingdienst.

U kunt daar na het inloggen klikken op toeslagen.

Als dit niet lukt dan kunt u contact opnemen met
Jan de Leijer,
coördinator belasting-invulhulpen
van Seniorenvereniging Vlijmen
(telefoon 073-5115159)

Hulpdiensten

Als u met een probleem zit kunt u altijd via een e-mail of telefonisch hulp vragen bij de bestuursleden van onze vereniging.

Voor onderstaande zaken hebben wij speciaal opgeleide leden, de zogenaamde VOA (Vrijwillige Ouderen Adviseur).

U kunt altijd een beroep op ons doen.

Als wij het niet binnen de vereniging kunnen oplossen, gaan wij, samen met u op zoek naar een persoon of instantie die dat wel kan.

Seniorenvereniging Vlijmen

Voorbeelden van de beschikbare hulp zijn:

- Hulp bij uw thuisadministratie.
  Wij helpen dan bij het op orde brengen van uw administratie en post.
  Wij geven u aan wat wel en niet moet bewaren en waarvoor.
- Hulp bij het invullen van aangifte inkomstenbelasting.
- Hulp bij het aanvragen van zorg- en/of huurtoeslag.
- Ondersteuning bij het zogenaamde keukentafelgesprek” met de Gemeente over de hulpverlening in het kader van de WMO.

Coördinator hulpdiensten:
Jan de Leijer (073-5115159)

SENIORENVERENIGING VLIJMEN

Begroting 2023

		uitgaven	***inkomsten***
Advertenties jaarboek			800,00
Contributie			10.000,00
KBO Brabant supportactie			100,00
Kienen			3.000,00
Bijdragen activiteiten leden			800,00
Rabo Clubsupport			500,00
Subsidie Gemeente Heusden			1.400,00
	totaal inkomsten		***16.600,00***
Algemene ledenvergadering		300,00	
Burendag		300,00	
Gezelligheidsmiddagen		2.000,00	
Jeu de boules		200,00	
Kaarten		1.000,00	
Kerstattentie		2.000,00	
Kerstlunch		1.200,00	
	totaal activiteiten	***7.000,00***	
Administratiekosten		200,00	
Afdracht KBO Brabant		5.100,00	
Bankkosten		400,00	
Kosten vrijwilligers		700,00	
Collectief Ouderenvervoer Heusden		200,00	
Drukwerk		500,00	
Jaarboek drukkosten		800,00	
Jubilea, ziekte, condoleance		600,00	
Relatiegeschenken		100,00	
organisatiekosten		1.100,00	
	totaal kosten	***9.700,00***	
Toevoeging voorziening jubileum		500,00	
Toevoeging voorziening aanschaf gebruiksgoederen		500,00	
totaal voorzieningen		1.000,00	
totaal		17.700,00	16.600,00
begrotingstekort		-1.100,00	

Jaarverslag activiteiten 2022

Door de Corona konden we in januari en een gedeelte van februari geen activiteiten organiseren.

FEBRUARI 2022:

Na het opstarten van het kienen en het kaarten konden we de leden uitnodigen voor een gezellige middag met Tonny Wijnands.

Ook hielden we een gezellige carnavalsbingo.

MAART 2022:

30 maart kwamen vele leden naar een lezing van Heemkundekring Onsenoort. Na afloop was er een buffet.

APRIL 2022:

Op 13 april verzorgde de Duinstedenkapel een gezellige middag in De Mand.
20 april werd de Algemene Ledenvergadering gehouden.

MEI 2022:

Dinsdag 24 mei was onze busreis gepland. We bezochten Dijlestad Mechelen.

JUNI 2022:

16 juni genoten vele leden van de vereniging van een heerlijke lunch bij de Emmamolen in Nieuwkuijk.

SEPTEMBER 2022:

Vrijdag 2 september vierden we ons jubileum in De Hoge Heide. 180 leden waren daarbij aanwezig.
De leden werden bij de ingang muzikaal ontvangen door Znerik (Erik Potters).

Arnold Reijnen en Wim van der Helm werden tot erelid benoemd. Ook werden een aantal leden in het zonnetje gezet, omdat ze al 20 jaar lid zijn van de vereniging. Aan het einde van de middag kregen de aanwezigen een heerlijk koud en warm buffet.

De sponsoren en relaties werden uitgenodigd voor een receptie in De Korf.

Seniorenvereniging Vlijmen

Jaarverslag activiteiten 2022

NOVEMBER 2022:

In november hielden we onze jaarlijkse bingo. Een drukbezochte middag voor onze leden.

Onze vrijwilligers werden deze maand ook nog in het zonnetje gezet tijdens een koffie-uurtje.

DECEMBER 2022:

Na 2 jaar konden we eindelijk weer een kerstlunch organiseren. Ruim 100 leden waren daarbij aanwezig.

Ook verrasten onze vrijwilligers onze leden thuis met een kerstattentie. Dit jaar kreeg ieder lid een kerststol en een doos bonbons.

Seniorenvereniging Vlijmen

• SANSOFT COMPUTERS •

Uw allround computerspecialist

VERKOOP - REPARATIE - ONDERHOUD - DATA RECOVERY

DE AKKER 37
TEL: 073-822 7693
INFO@SANSOFTCOMPUTERS.NL
WWW.SANSOFTCOMPUTERS.NL

OPENINGSTIJDEN:
OP MAANDAG GESLOTEN
DI T/M VR 10:00-18:00 UUR
ZA 10:00-15:00 UUR

SANSOFTCOMPUTERS
073-822 7693

Slagerij Derks Traiteur

partyservice - barbecue – buffetten
Ollemaat 9, Vlijmen
Tel.: 073-5130263

www.slagerijderks.nl

Ook voor heerlijke kant en klare maaltijden uit eigen keuken...

Meat&Meals

Een winkel vol smaak !

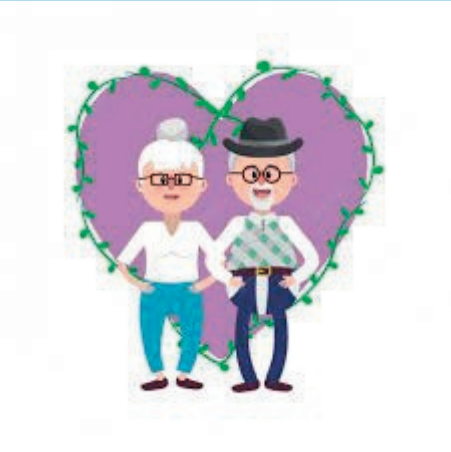

Activiteiten 2023

Al onze activiteiten zijn in Buurthuis De Korf of De Mand, tenzij anders vermeld.

Vanaf half januari zijn we weer gestart met onze activiteiten:

Elke **maandagmiddag** kienen, 13.30 uur in De Korf..

Elke **dinsdagmiddag** kaarten, 13.30 uur in de Korf. 15 weken in het voorjaar en 15 weken in het najaar.

Kijk voor de juiste dagen in de nieuwsbrief of op de website http://www.ouderenverenigingvlijmendorp.nl

Maandag- en woensdagmiddag Jeu de Boules op de Kees Klerxstraat. Aanvang 14:00 uur.

Iedere **woensdagmiddag** Koersbal of Jeu de Boules in De Mand.

Januari 2023

11 januari Nieuwjaarsreceptie.

Februari 2023

7 en 14 februari. Anders kijken naar kunst.

15 februari Via foto's virtuele wandeling door Den Bosch.

Maart 2023

22 maart Brandweer over wat te doen bij brand.

22 maart Algemene Ledenvergadering.

April 2023

5 april Paaslunch.

Mei 2022

Busreis. Waar we heen gaan, is nog niet bekend.

Seniorenvereniging Vlijmen

Vervolg Activiteiten 2023

Juni 2022

Nog in te vullen

September 2022

Busreis. Waar we heen gaan is nog niet bekend.

Oktober 2022

11 oktober Lunch met na afloop Lezing van Ad Hartjes: Heusden in pen en penseel.

November 2022

Jaarlijkse Bingo in De Korf

December 2022

14 december een fantastische Kerstlunch met muzikale middag.

Kijk voor alle activiteiten regelmatig op onze website, bij de activiteitenkalender: http://www.ouderenverenigingvlijmendorp.nl want de pagina wordt voortdurend geactualiseerd.
Op onze Facebook pagina houden we u op de hoogte van de dagelijkse nieuwtjes en wetenswaardigheden. https://www.facebook.com/OuderenverenigingVlijmenDorp

oogzorg de greef
Plein 2 5251 AT Vlijmen
T. 073 511 75 29 | www.oogzorgdegreef.nl

Seniorenvereniging Vlijmen

Bloemen abonnement

Iedere maand een vers boeket op tafel? Dat kan!
Wij bezorgen een verse bos bloemen in een leen vaas
en daarbij zetten we de bloemen graag voor u op tafel.

Florista bloemen & planten
Plein 1B/C 5251AS
Vlijmen 073-6898982
info@laflorista.nl

Samen staan we sterker dan ieder voor zich!

We zijn op zoek naar 55-plussers die (nog) niet het gevoel hebben dat ze tot de senioren behoren. En al helemaal niet dat ze lid zouden willen worden van een vereniging van en voor senioren. “Daar ben ik nog veel te jong voor”, hoor je dan. En laat dat nu net de mensen zijn waar we naar op zoek zijn. We zouden vooral ook u graag als lid van onze vereniging willen verwelkomen omdat we denken dat we elkaar iets te bieden hebben.

Natuurlijk wordt er nog steeds gekiend en gekaart in onze vereniging, maar er is veel meer bij ons te halen en te brengen. We maken wandelingen in de natuur, verzorgen workshops en presentaties over kunst en cultuur. We organiseren ontmoetingen om eenzaamheid te bestrijden. Ook staan we voor u klaar met belastinginvullers, adviseurs, cliëntondersteuners en thuisadministrateurs.

U kunt zich aanmelden bij de ledenadministrateur Annemarie van Bladel:

- **Telefonisch 06 1339 0416**
- **Schriftelijk: Braillelaan 55, 5252 CW Vlijmen.**
- **Of via de mail: info @seniorenverenigingvlijmendorp.nl**

Doe een briefje met uw naam, adres en telefoonnummer bij in de brievenbus op bovenstaand adres, of stuur een mail en wij maken met u zo spoedig mogelijk een afspraak voor een bezoek om u te informeren over onze vereniging.

Mensen die in het bezit zijn van de <u>Heusdenpas</u> kunnen de contributie betalen uit het door de Gemeente Heusden beschikbaar gestelde budget.

Als u lid wordt van onze vereniging wordt u automatisch ook lid van KBO-Brabant en ook dat biedt een aantal voordelen zoals:

- Elke maand het ledenmagazine ONS.
- Belangenbehartiging op het gebied van betaalbare zorg en pensioenen.
- Mogelijkheid voor kortingen door deelname aan collectieve contracten.
- Toegang tot de juridische helpdesk van KBO-Brabant.

Seniorenvereniging Vlijmen

(BLIJVEN) MEEDOEN IN VLIJMEN?

Bijeen in Vlijmen helpt je met vragen over zorg en welzijn. Heb je moeite met het huishouden, zoek je een zinvolle daginvulling of kunt je moeilijk rondkomen? Het Bijeen-team staat voor je klaar in de wijkwinkel (bij de Caleidoscoop, Vlijmen Vliedberg).

BIJEEN
VOOR ZORG, JEUGD EN WERK.

Team Vlijmen
Nassaulaan 32 - 5251 JV - Vlijmen
Tel: 073 511 7475
Openingstijden: maandag t/m donderdag 09.00 tot 12.00 uur.

www.bijeenheusden.nl